

# 网络信息安全周报

【2018】第 3 期

党委宣传部  
信息中心 编

2018 年 3 月 22 日

## 本期要目

- 【权威发布】全国网络安全信息与动态 (2018 年 2 月 19 日—2 月 25 日)
- 【城院 IT】综合业务管理平台统计信息 (2018 年 3 月 12 日—3 月 18 日)
- 【315 专题】2018 央视 315 晚会重要看点全汇总

## 全国网络安全信息与动态

(2018 年 2 月 19 日—2 月 25 日)

根据国家互联网应急中心最新公告数据:

### 本周网络安全基本态势



—表示数量与上周相同    ↑表示数量较上周环比增加    ↓表示数量较上周环比减少

## 本周网络病毒活动情况

本周境内感染网络病毒的主机数量约为 14.5 万个，其中包括境内被木马或被僵尸程序控制的主机约 8.1 万以及境内感染飞客（conficker）蠕虫的主机约 6.4 万。

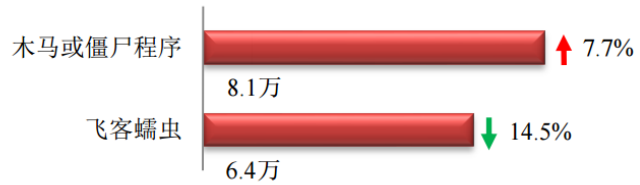

## 本周网站安全情况

本周 CNCERT 监测发现境内被篡改网站数量为 1793 个；境内被植入后门的网站数量为 645 个；针对境内网站的仿冒页面数量为 92。

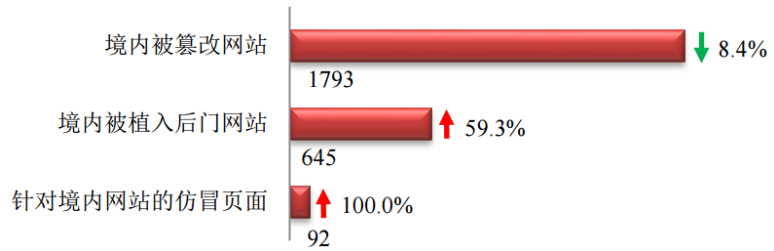

## 本周重要漏洞情况

本周，国家信息安全漏洞共享平台（CNVD）新收录网络安全漏洞 146 个，信息安全漏洞威胁整体评价级别为中。

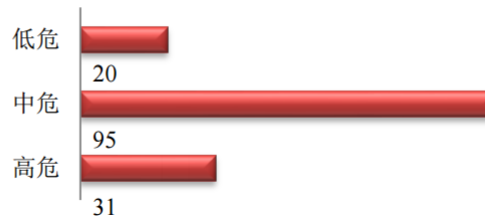

## 本周事件处理情况

本周，CNCERT 协调基础电信运营企业、域名注册服务机构、手机应用商店、各省分中心以及国际合作组织共处理了网络安全事件 494 起，其中跨境网络安全事件 202 起。

本周CNCERT处理的事件数量按类型分布 (2/19-2/25)

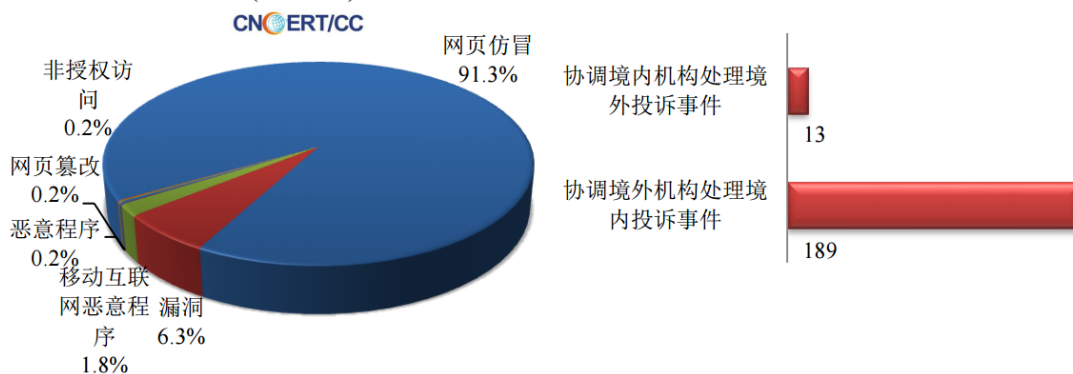

# 城院 IT 综合业务管理平台统计信息

(2018 年 3 月 12 日—3 月 18 日)

## 主要业务服务繁忙度

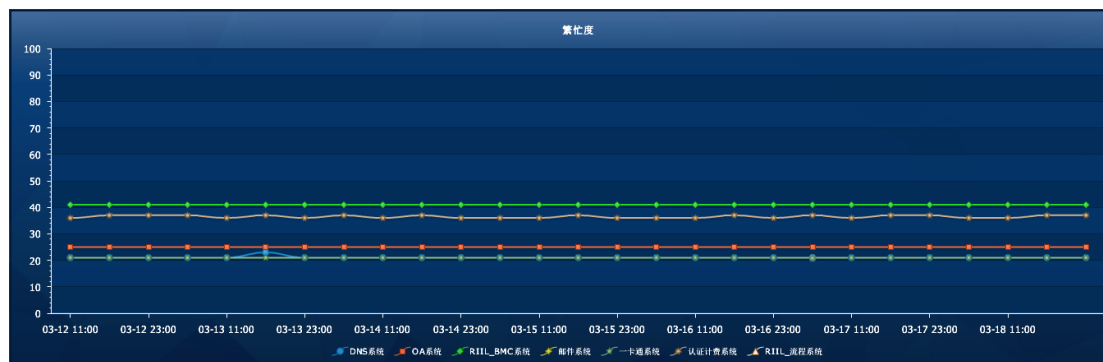

## 网站集群网页更新情况统计

网站	更新	网站	更新
就业服务网	23	发展规划处	
兰州城市学院	14	甘肃省高等学校外语教学指导委员会	
创新创业学院	5	甘肃文化翻译中心	
旅游学院	5	甘肃张芝书法院	
教务处	4	国有资产管理处	
路易艾黎研究中心	4	后勤管理处	
数学学院	4	化学与环境工程学院	
廉政网	3	机械工程学院	
马克思主义学院	2	基本建设处	
商学院	2	教师发展中心	
音乐学院	2	教学质量监测与评估中心	
传媒学院	1	教育学院	
机关党委	1	卡务中心	
科学研究处	1	兰州城市学院校医院	
文史学院	1	美术与设计学院	
信息网络中心	1	人事处	
幼儿师范学院	1	膳食处	
保卫处		审计	
城市社会心理研究中心		石油工程学院	
城市信息与系统科学研究所		实训中心	
档案馆		体育学院	
党委（校长）办公室		团委	
党委宣传部		外国语学院	
党委学生工作部		心理咨询中心	
党委组织部		信息技术教育与应用研究所	
地理与城乡规划学院		学位办公室	
电子信息科学与技术研究所		招生网	
电子与信息工程学院		职业技能鉴定所	

## 站群系统应用防火墙入侵防护记录

序号	入侵位置	入侵者IP	归属地	详细信息	入侵方式	入侵时间
191616	管理平台	117.157.64.24	中国 移动	登录位置: 网站管理; 登录账号: jfw	错误账号或密码	2018-03-17 22:06:23
191615	管理平台	117.157.64.49	中国 移动	登录位置: 网站管理; 登录账号: jfw	错误账号或密码	2018-03-17 21:55:18
191614	管理平台	117.157.64.24	中国 移动	登录位置: 网站管理; 登录账号: jfw	错误账号或密码	2018-03-17 21:42:35
191613	站点名称: 基本建设处	110.87.188.33	福建省福州市 电信	含有非法请求参数	SQL注入	2018-03-17 14:58:44
191612	站点名称: 基本建设处	110.87.188.33	福建省福州市 电信	含有非法请求参数	SQL注入	2018-03-17 14:58:44
191611	站点名称: 基本建设处	110.87.188.33	福建省福州市 电信	含有非法请求参数	SQL注入	2018-03-17 14:58:44
191610	管理平台	117.157.64.139	中国 移动	登录位置: 网站管理; 登录账号: jfw	错误账号或密码	2018-03-16 22:50:19
191609	站点名称: 就业服务网	110.87.188.33	福建省福州市 电信	含有非法请求参数	SQL注入	2018-03-15 21:27:07
191608	站点名称: 就业服务网	110.87.188.33	福建省福州市 电信	含有非法请求参数	SQL注入	2018-03-15 21:27:07
191607	站点名称: 就业服务网	110.87.188.33	福建省福州市 电信	含有非法请求参数	SQL注入	2018-03-15 21:27:07
191606	管理平台	125.68.165.202	四川省泸州市 电信	登录位置: 站群管理; 登录账号: yxy1	错误账号或密码	2018-03-15 21:26:31
191605	站点名称: 机关党委	110.87.188.33	福建省福州市 电信	含有非法请求参数	SQL注入	2018-03-15 05:51:05
191604	站点名称: 机关党委	110.87.188.33	福建省福州市 电信	含有非法请求参数	SQL注入	2018-03-15 05:51:05
191603	站点名称: 机关党委	110.87.188.33	福建省福州市 电信	含有非法请求参数	SQL注入	2018-03-15 05:51:05
191600	站点名称: 教务处	185.92.73.108	欧洲和中东地区	含有非法请求参数	SQL注入	2018-03-13 23:09:06
191599	站点名称: 教务处	185.92.73.108	欧洲和中东地区	含有非法请求参数	SQL注入	2018-03-13 23:09:06
191598	站点名称: 教务处	185.92.73.108	欧洲和中东地区	含有非法请求参数	SQL注入	2018-03-13 23:09:04
191597	管理平台	117.157.64.149	中国 移动	登录位置: 网站管理; 登录账号: jfw	错误账号或密码	2018-03-13 22:16:20
191596	管理平台	42.91.0.11	甘肃省兰州市 电信	登录位置: 网站管理; 登录账号: csxy	错误账号或密码	2018-03-13 19:48:03
191595	管理平台	42.91.0.11	甘肃省兰州市 电信	登录位置: 网站管理; 登录账号: csxy	错误账号或密码	2018-03-13 19:47:23
191594	管理平台	42.91.0.11	甘肃省兰州市 电信	登录位置: 网站管理; 登录账号: csxy	错误账号或密码	2018-03-13 19:46:58
191593	站点名称: 兰州城市学院	198.56.196.162	美国 内华达州克拉克斯亨德森市Enzu股份有限公司		SQL注入	2018-03-13 16:15:31
191592	站点名称: 兰州城市学院	198.56.196.162	美国 内华达州克拉克斯亨德森市Enzu股份有限公司		SQL注入	2018-03-13 16:15:01
191591	站点名称: 兰州城市学院	198.56.196.162	美国 内华达州克拉克斯亨德森市Enzu股份有限公司		SQL注入	2018-03-13 15:32:50
191590	站点名称: 地理与城乡规划学院	27.255.77.11	韩国 Ehost互联网数据中心	含有非法请求参数	SQL注入	2018-03-13 01:16:17
191589	站点名称: 地理与城乡规划学院	27.255.77.11	韩国 Ehost互联网数据中心	含有非法请求参数	SQL注入	2018-03-13 01:16:16
191588	站点名称: 地理与城乡规划学院	27.255.77.11	韩国 Ehost互联网数据中心	含有非法请求参数	SQL注入	2018-03-13 01:16:16
191587	管理平台	117.157.64.2	中国 移动	登录位置: 网站管理; 登录账号: jfw	错误账号或密码	2018-03-12 16:40:28
191586	管理平台	117.157.64.2	中国 移动	登录位置: 网站管理; 登录账号: jfw	错误账号或密码	2018-03-12 16:39:46
191585	管理平台	117.157.64.193	中国 移动	登录位置: 网站管理; 登录账号: jfw	错误账号或密码	2018-03-12 13:14:42
191584	站点名称: 化学与环境工程学院	110.87.188.33	福建省福州市 电信	含有非法请求参数	SQL注入	2018-03-12 00:49:46
191583	站点名称: 化学与环境工程学院	110.87.188.33	福建省福州市 电信	含有非法请求参数	SQL注入	2018-03-12 00:49:46
191582	站点名称: 化学与环境工程学院	110.87.188.33	福建省福州市 电信	含有非法请求参数	SQL注入	2018-03-12 00:49:46

## 站群系统应用防火墙网站访问 IP 封禁记录

封禁IP	封禁IP归属地	封禁开始时间 ▼	封禁结束时间
110.87.188.33	福建省福州市 电信	2018-03-19 02:22:21	2018-03-19 04:02:21
110.87.188.33	福建省福州市 电信	2018-03-17 14:58:44	2018-03-17 16:38:44
110.87.188.33	福建省福州市 电信	2018-03-15 21:27:07	2018-03-15 23:07:07
110.87.188.33	福建省福州市 电信	2018-03-15 05:51:05	2018-03-15 07:31:05
185.92.73.108	欧洲和中东地区	2018-03-13 23:09:06	2018-03-14 00:49:06
27.255.77.11	韩国 Ehost互联网数据中心	2018-03-13 01:16:17	2018-03-13 02:56:17
110.87.188.33	福建省福州市 电信	2018-03-12 00:49:46	2018-03-12 02:29:46

## 站群系统应用防火墙网站危险文件扫描记录

序号	路径	类型	操作
1	E:\WSB9\manager\system_owners\lyxy_webprj\content.jsp	恶意js引用	<a href="#">查看</a>
2	E:\WSB9\manager\system_owners\lzcsxy_webprj\cheng_2.jsp	恶意js引用	<a href="#">查看</a>
3	E:\WSB9\manager\system_owners\lzcsxy_webprj\content.jsp	恶意js引用	<a href="#">查看</a>
4	E:\WSB9\manager\system_owners\lzcsxy_webprj\dh_jianjie.jsp	恶意js引用	<a href="#">查看</a>
5	E:\WSB9\manager\system_owners\lzcsxy_webprj\index.jsp	恶意js引用	<a href="#">查看</a>
6	E:\WSB9\manager\system_owners\lzcsxy_webprj\list.jsp	恶意js引用	<a href="#">查看</a>
7	E:\WSB9\manager\system_owners\lzcsxy_webprj\list_1.jsp	恶意js引用	<a href="#">查看</a>
8	E:\WSB9\manager\system_owners\lzcsxy_webprj\list_2.jsp	恶意js引用	<a href="#">查看</a>
9	E:\WSB9\manager\system_owners\lzcsxy_webprj\new_list_1.jsp	恶意js引用	<a href="#">查看</a>
10	E:\WSB9\manager\system_owners\lzcsxy_webprj\xiaobao.jsp	恶意js引用	<a href="#">查看</a>
11	E:\WSB9\manager\system_owners\lzcsxy_webprj\xinxiang.jsp	恶意js引用	<a href="#">查看</a>
12	E:\WSB9\manager\system_owners\lzcsxy_webprj\xr_lingdao.jsp	恶意js引用	<a href="#">查看</a>
13	E:\WSB9\manager\system_owners\syx_webprj\index.jsp	恶意js引用	<a href="#">查看</a>
14	E:\WSB9\manager\system_owners\sygcxy_webprj\index.jsp	恶意js引用	<a href="#">查看</a>
15	E:\WSB9\manager\system_owners\zsw_webprj\index.jsp	恶意js引用	<a href="#">查看</a>

## 网络出口带宽情况统计



# 网站安全检测一（360 网站安全检测）

www.lzcu.edu.cn
子域名安全状况
分享到微博

安全级别 **安全**

安全等级打败了全国 **76%** 的网站！特此授予您五星神站称号！

## 99

分

[查看网站安全报告](#)

网站漏洞 **存在轻微漏洞**

虚假，欺诈 **正常**

挂马，恶意 **正常**

恶意篡改 **正常**

敏感内容 **正常**

漏洞时间：1天前

高危漏洞 0个页面

严重漏洞 0个页面

警告漏洞 0个页面

轻微漏洞 1个页面

**网站安全漏洞**

存在“服务器配置信息泄露”风险，安全性降低**5%** 漏洞信息已隐藏，只对网站管理员开放 [请先验证权限](#)

**虚假或欺诈网站监控**

✓ 正常

**挂马或恶意网站监控**

✓ 正常

**黑客篡改网站监控**

✓ 正常

**网站敏感内容监控**

✓ 正常

www.lzcu.edu.cn
子域名安全状况

警告 高危

严重 安全

- ✓ **安全** ▶ syzz.lzcu.edu.cn
- ✓ **安全** ▶ nic.lzcu.edu.cn
- ✓ **安全** ▶ mail.lzcu.edu.cn
- ✓ **安全** ▶ oa.lzcu.edu.cn
- ✓ **安全** ▶ jwc.lzcu.edu.cn
- ✗ **高危** ▶ jpkc.lzcu.edu.cn
- ✓ **安全** ▶ ftp.lzcu.edu.cn
- ✓ **安全** ▶ www2.lzcu.edu.cn
- ✓ **安全** ▶ cj.lzcu.edu.cn

jpkc.lzcu.edu.cn
子域名安全状况
分享到微博

安全级别 **高危**

安全等级打败了全国 **44%** 的网站！快修复漏洞吧，避免黑客攻击！

## 45

分

[我更新安全得分](#) 如果您的网站服务器是H5，请下载主机卫士修复漏洞

网站漏洞 **存在高危漏洞**

虚假，欺诈 **正常**

挂马，恶意 **正常**

恶意篡改 **正常**

敏感内容 **正常**

漏洞时间：6个月前

高危漏洞 3个页面

严重漏洞 0个页面

警告漏洞 0个页面

轻微漏洞 0个页面

**网站安全漏洞**

存在“核心数据被非法更改”风险，安全性降低**40%** 漏洞信息已隐藏，只对网站管理员开放 [请先验证权限](#)

**虚假或欺诈网站监控**

✓ 正常

**挂马或恶意网站监控**

✓ 正常

**黑客篡改网站监控**

✓ 正常

**网站敏感内容监控**

✓ 正常

监控对象	类型	监测点	响应时间	访问成功率	
OA办公主页【http://oa.lzcu.edu.cn】	源站监控	<span style="background-color: #28a745; color: white; padding: 2px;">2</span> / <span style="background-color: #ffc107; color: white; padding: 2px;">2</span>	253.92 ms	50 %	<a href="#">详情</a>
OA办公主页【http://oa.lzcu.edu.cn】	源站监控	<span style="background-color: #28a745; color: white; padding: 2px;">2</span> / <span style="background-color: #ffc107; color: white; padding: 2px;">2</span>	281.28 ms	50 %	<a href="#">详情</a>
WEB【http://www.lzcu.edu.cn】	源站监控	<span style="background-color: #28a745; color: white; padding: 2px;">2</span> / <span style="background-color: #ffc107; color: white; padding: 2px;">1</span>	418.54 ms	66.67 %	<a href="#">详情</a>
WEB【http://www.lzcu.edu.cn】	源站监控	<span style="background-color: #28a745; color: white; padding: 2px;">2</span> / <span style="background-color: #ffc107; color: white; padding: 2px;">1</span>	272.74 ms	66.67 %	<a href="#">详情</a>

## 网站安全检测二（百度云观测）



百度安全指数

# 49.94

↓1.17

中国互联网当前处于 中危 状态

观测站点

4588183 (↓2010066)

恶意站点

675 (↑237)

漏洞

5016988 (↓2252356)

http://www.lzcu.edu.cn

更新时间：2018-03-18 19:59:57

### 指数评价



34.0

所属行业：教育培训

(43.33% ↓)

战胜了全国 **0.00%** 的网站

### 历史安全



攻击风险: 50 | 实时安全: 50 | 网站环境: 20

### 关联网站安全

关联网站数

16

最低指数评价

0

高危

[查看更多>>](#)

该网站安全指数评价 高危 但是仍存在改进空间。建议 [开启云观测服务>>](#)，查看评价详情，获取最新网站安全报警，及时修复以免被搜索引擎风险标识或降权。

### 等级分布



- 高危风险
- 中危风险
- 低危风险
- 状态良好
- 完美无瑕

域名	指数评价	操作
alumni.lzcu.edu.cn	80 <span style="border: 1px solid orange; border-radius: 50%; padding: 2px;">良好</span>	<a href="#">查看详情&gt;&gt;</a>
bf.lzcu.edu.cn	4 <span style="border: 1px solid red; border-radius: 50%; padding: 2px;">高危</span>	<a href="#">查看详情&gt;&gt;</a>
cj.lzcu.edu.cn	90 <span style="border: 1px solid orange; border-radius: 50%; padding: 2px;">良好</span>	<a href="#">查看详情&gt;&gt;</a>
ecard.lzcu.edu.cn	34 <span style="border: 1px solid red; border-radius: 50%; padding: 2px;">高危</span>	<a href="#">查看详情&gt;&gt;</a>
jkpc.lzcu.edu.cn	14 <span style="border: 1px solid red; border-radius: 50%; padding: 2px;">高危</span>	<a href="#">查看详情&gt;&gt;</a>
jkpc2.lzcu.edu.cn	90 <span style="border: 1px solid orange; border-radius: 50%; padding: 2px;">良好</span>	<a href="#">查看详情&gt;&gt;</a>
jwc.lzcu.edu.cn	90 <span style="border: 1px solid orange; border-radius: 50%; padding: 2px;">良好</span>	<a href="#">查看详情&gt;&gt;</a>
lzcu.edu.cn	80 <span style="border: 1px solid orange; border-radius: 50%; padding: 2px;">良好</span>	<a href="#">查看详情&gt;&gt;</a>
nic.lzcu.edu.cn	90 <span style="border: 1px solid orange; border-radius: 50%; padding: 2px;">良好</span>	<a href="#">查看详情&gt;&gt;</a>
oa.lzcu.edu.cn	84 <span style="border: 1px solid orange; border-radius: 50%; padding: 2px;">良好</span>	<a href="#">查看详情&gt;&gt;</a>

当前 1 / 2 页 [首页](#) [上一页](#) [下一页](#) [尾页](#)

### 等级分布



- 高危风险
- 中危风险
- 低危风险
- 状态良好
- 完美无瑕

域名	指数评价	操作
old.lzcu.edu.cn	44 <span style="border: 1px solid orange; border-radius: 50%; padding: 2px;">中危</span>	<a href="#">查看详情&gt;&gt;</a>
pop.lzcu.edu.cn	0 <span style="border: 1px solid red; border-radius: 50%; padding: 2px;">高危</span>	<a href="#">查看详情&gt;&gt;</a>
smtp.lzcu.edu.cn	0 <span style="border: 1px solid red; border-radius: 50%; padding: 2px;">高危</span>	<a href="#">查看详情&gt;&gt;</a>
syzz.lzcu.edu.cn	4 <span style="border: 1px solid red; border-radius: 50%; padding: 2px;">高危</span>	<a href="#">查看详情&gt;&gt;</a>
test.lzcu.edu.cn	84 <span style="border: 1px solid orange; border-radius: 50%; padding: 2px;">良好</span>	<a href="#">查看详情&gt;&gt;</a>
www2.lzcu.edu.cn	4 <span style="border: 1px solid red; border-radius: 50%; padding: 2px;">高危</span>	<a href="#">查看详情&gt;&gt;</a>

当前 2 / 2 页 [首页](#) [上一页](#) [下一页](#) [尾页](#)

## 【315 专题】2018 央视 315 晚会重要看点全汇总

IT 之家 2018-03-15 22:22:52

2018 年的央视 315 晚会刚刚落下帷幕，今年的 315 晚会对国内互联网行业的曝光有所减少，从侧面也能够看出中国互联网在过去一年中在行业规范性方面还是取得了一定的进步的。

当然，本届 315 晚会揭露的各行各业的黑幕同样和百姓的生活息息相关，看后大快人心。这里，IT 之家编辑就将 2017 年央视 315 晚会的重要看点进行汇总，错过晚会的同学除了回看 IT 之家的图文直播实录，也可以通过本文了解概况。

### 1、央视 315 晚会首炮：大众途锐发动机质量问题



第一个被曝光的是大众途锐汽车，消费者表示大众途锐汽车发动困难，经过检查发现大众途锐发动机存在质量问题。大众给出解决方案：拆下进气管道的不必要的排水阀以强化排水功能。然而面对这样的解决方案，车主们也表示了自己的担心，这同时会降低途锐车的涉水深度。“我们不敢越野了，我们也不敢涉水了，等于我们买这个车的意义不存在了。”

大众中国宣布召回部分进口途锐。大众汽车（中国）销售有限公司向国家质检总局备案了召回计划，将自 2018 年 4 月 30 日起，召回 2014 年 12 月 21 日至 2017 年 11 月 12 日期间生产的部分进口 2015-2018 年款途锐系列汽车。据该公司统计，中国大陆地区共涉及 33142 辆。

详情：《央视 315 晚会首炮：大众途锐发动机质量问题》



## 2、315 晚会第二枪：农村山寨饮料泛滥



315 晚会第二个被曝光的是农村山寨饮料。饮料公司表示这些山寨饮料主要销往三四线城市或乡村。比如工厂用便宜的花生酱代替核桃酱，六个核桃、六个纯核桃、六斤核桃，以假乱真。

详情：《央视 315 晚会第二枪：农村山寨饮料泛滥》

## 3、食物相克究竟准不准？专家辟谣

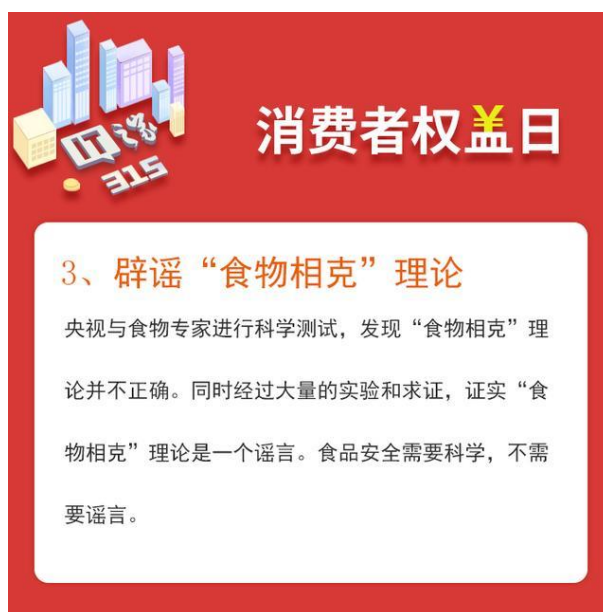

央视对“食物相克”理论进行了解释和辟谣。央视表示“食物相克”理论十分地热门，相关的书籍也是层出不穷，现在央视邀请食物专家对“食物相克”理论进行解释和辟谣。

央视模拟胃肠环境，测试螃蟹跟西红柿一起吃是否会产生无机砷。经过测试，有毒的无机砷远远小于国家标准。

详情：《食物相克究竟准不准？专家辟谣》

#### 4、买珠宝能抽到大奖？全是套路

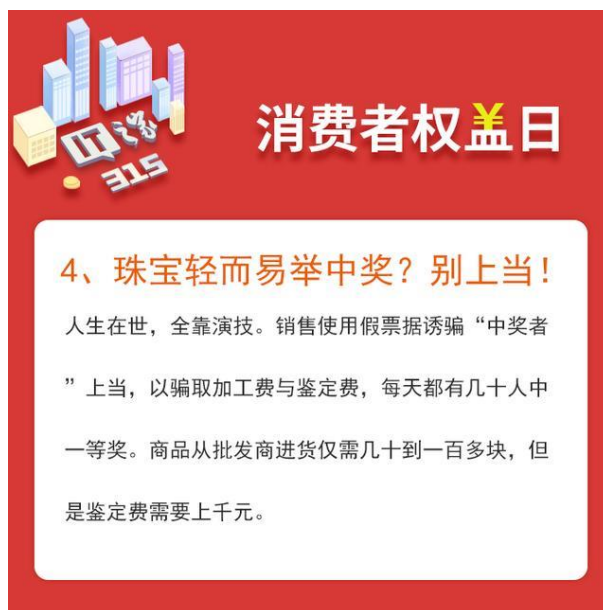

央视揭露了珠宝行业的欺骗手段。珠宝商借助假抽奖来赚取用户的钱。销售使用假票据诱骗“中奖者”上当，以骗取加工费与鉴定费，每天都有几十人中一等奖。一等奖被抽走后，销售会立马给“一等奖”奖券补货。经过调查，奖品从批发商进货仅需几十到一百多块。

详情：《买珠宝能抽到大奖？全是套路》

#### 5、营养谣言需要被辟谣



葡萄上的白霜不是农药，柴鸡蛋和普通鸡蛋营养差距十分小，鸡蛋冷冻4小时之后煮熟，蛋黄也可以弹起来，吃蛋黄而提升胆固醇的幅度很小。

## 6、共享单车押金难退

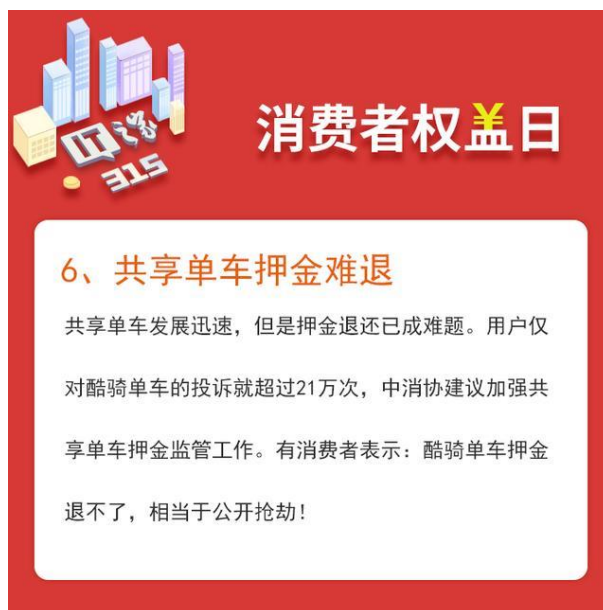

共享单车发展迅速，但是乱象丛生，押金退还已成为难题。用户仅对酷骑单车的投诉就超过 21 万次，中消协建议加强共享单车押金监管工作。甚至有消费者表示：酷骑单车押金退不了，相当于公开抢劫！

## 7、电动车电池过载充电容易发生爆炸，四事项谨记



近年来，国内由于电动自行车引发了多起火灾事故，这其中 80% 的火灾都是电动自行车充电时引发的事故。电池过载充电，容易发生爆炸，引燃电动车的塑料部件，释放出大量有毒烟气，导致人员和财产损失。

因此，家里有电动车的请注意：

①不要图便宜买改装电池，因为这些电池是用已经超过使用年限的电芯重新组装的；

②不要夜间充电，因为夜间充电极易电量过载，引发火灾；

③要按说明书规定的时间充电，充电器和电池的电压要匹配；

④不要把电池放在家里充电。

详情：《央视 315 晚会：电动车电池过载充电容易发生爆炸，四事项谨记》

## 八、别让孩子穿洞洞鞋乘电梯，当心脚趾卷入缝隙



央视 315 晚会报道，洞洞鞋材质柔软，易变形，小朋友活泼好动，如果乘坐扶梯时脚下动来动去，一不留神就容易卷进去，发生事故。最容易夹脚的地方是在电梯的侧面，也就是梯级和裙板的缝隙，被卷入的风险很大。所以，小朋友在乘坐手扶电梯时，要避免穿洞洞鞋。同时，家长需注意提醒孩子站在梯级的安全区域内，以免发生意外伤害。

详情：《紧急提醒：别让孩子穿洞洞鞋乘电梯，当心脚趾卷入缝隙》

## 9、道路施工“偷工减料”，路面标线存“交通隐患”



一些城市主干道、国道甚至高速公路，都存在反光效果不明显的标线。由此所带来的安全隐患，一些司机们感受颇深。为何道路上标线不清楚？

国家标准规定，热熔型反光标线涂料当中必须混入 18%-25%的玻璃珠。有的施工方为了节约成本，他们反光标线内混玻璃珠的含量不超过 10%。道路反光标线从原料生产到施工划线的整个过程，偷工减料，反光效果严重达不到国家标准的情况，在业内早已不是个别现象。

---

抄送：校领导